www.noticiasro.com
A notícia certa!

05/06/2020 11:55 - Com testagem rápida, Rondônia registra 745 casos de Covid-19 em 24 horas

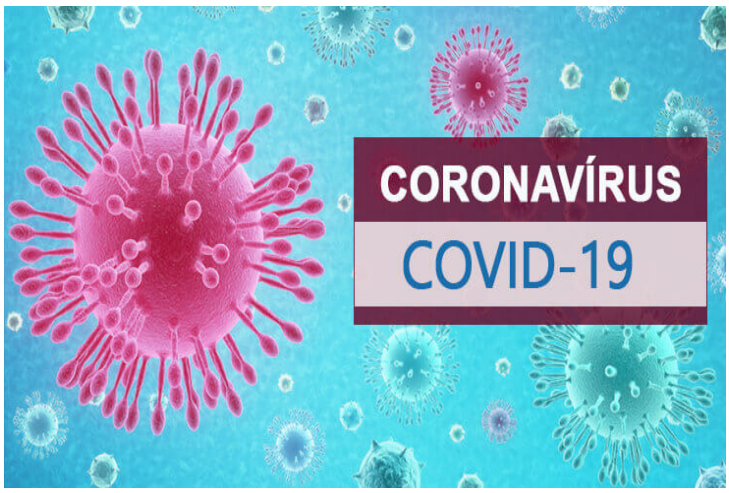

Em 24 horas, Rondônia registrou mais de 700 novos casos de covid-19, chegando a um total de 6.459. O número de mortes por conta da doença subiu para 194, foram registradas 14 em 24h. Os dados são da Secretaria Estadual de Saúde (Sesau).

13 foram em Porto Velho, sendo quatro mulheres de 59, 71, 80 e 82 anos e nove homens de 47, 63, 65, 67, 71,73, 79, 89 e 94 anos de idade.

Uma mulher de 64 anos veio a óbito em Ouro Preto do Oeste.

O estado registra 194 mortes em 20 cidades. Porto Velho é a cidade com o maior número de casos de mortes.

Veja os dados

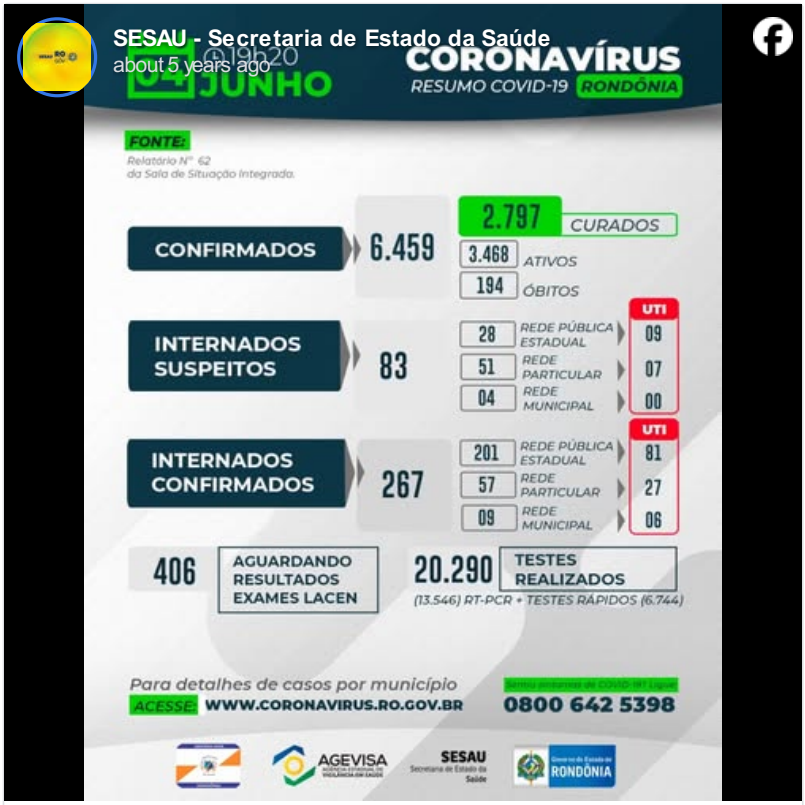

Saiu o resumo diário de casos da COVID-19 em Rondônia (04 de junho - 19h20min)

O detalhamento, com número de casos por município, perfil dos casos confirmados está disponível no Portal Coronavírus, acesse: coronavirus.ro.gov.br > Entre no menu "Sobre a COVID-19" e clique em "Painel de Informações".

O boletim diário é baseado nas informações extraídas do sistema e-SUS, atualizado pelos municípios, e encaminhadas para o Ministério da Saúde. No boletim são informados os dados at... See more

100 19 81

Fonte: Redação Notícias RO

Notícias RO